



**Lédem 2000 Kft.**

## Éves energetikai szakreferensi jelentés

2017. év



**Készítette:** Sourcing Hungary Kft.  
**Hitelesítő:** Borsi Zoltán - Energetikai tanácsadó  
**Tel:** +36-70-397-0799  
**E-mail:** [zborsi@sourcing.hu](mailto:zborsi@sourcing.hu)  
**Web:** [www.sourcing.hu](http://www.sourcing.hu)  
**Dátum:** 2018. május 17.



## ÜGYFÉL ADATOK

<b><u>Vállalat neve:</u></b>	<b>Lédem 2000 Kft.</b>
<b>Kapcsolattartó:</b>	Sándor László
<b>Projekt:</b>	Szakreferenci adatszolgáltatás
<b>Vizsgált időszak:</b>	2017. év 01.01 - 12.31

### Tartalomjegyzék

I. Bevezetés .....	3
II. Tárgyévi energiafelhasználás részterületenként .....	4
III. Tárgyévi összesített primerenergia felhasználás .....	5
IV. Tárgyévi energiafelhasználás telephelyenként .....	8



## I. Bevezetés

Az energiahatékonyságról szóló 2015. évi LVII. törvény 22/C. §-a szerinti adatszolgáltatási kötelezettségnek megfelelően a Lédem 2000 Kft. az alábbi, 2017. évi energiafelhasználási összefoglaló készítésével tesz eleget.

A Lédem 2000 Kft. a 2/2017. (II. 16.) MEKH rendeletben foglaltak szerint:

- Szakreferens igénybevételére kötelezett vállalként szolgáltat adatot.
- A 2017. évben felhasznált energiahordozók a 2/2017. (II. 16.) MEKH rendelet 2. § (3) bekezdés a) pontjának megfelelően:

Felhasznált energiahordozók	Összesített energiafelhasználás 2017. év [MWh]	Összesített primerenergia felhasználás 2017. év [MWh]	Összesített CO2 kibocsátás 2017. év [ezer tonna]	Összesített energiaköltség [ezer Ft]
Előállított villamos energia	0,00	0,00	0,0000	0,00
Vásárolt villamos energia	460,72	1151,80	0,4285	15704,71
Távhő (származtatott energia)	0,00	0,00	0,0000	0,00
Földgáz	524,86	524,86	0,1060	5684,04
PB gáz	177,08	177,08	0,0402	3438,17
Egyéb (tüzelőanyag)	0,00	0,00	0,0000	0,00
Motorbenzin	0,00	0,00	0,0000	0,00
Gázolaj	0,00	0,00	0,0000	0,00
Egyéb (üzemanyag)	0,00	0,00	0,0000	0,00

**Összesített CO2 kibocsátás 2017. év [ezer tonna]**

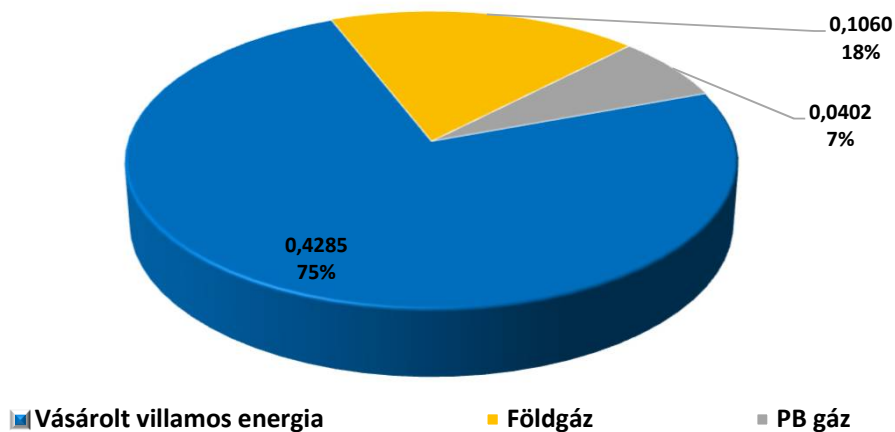



## II. Tárgyévi energiafelhasználás részterületenként

Részterületek	Felhasznált energiahordozók	Összesített energiafelhasználás 2017. év [MWh]	Összesített primerenergia-felhasználás 2017. év [MWh]	Összesített CO2 kibocsátás 2017. év [ezer tonna]	Összesített energiaköltség [ezer Ft]
Épület	Előállított villamos energia	0,00	0,00	0,0000	0,00
	Vásárolt villamos energia	137,23	343,09	0,1276	4422,61
	Származtatott energia	0,00	0,00	0,0000	0,00
	Földgáz	524,86	524,86	0,1060	5684,04
	PB	177,08	177,08	0,0402	3438,167
	Egyéb (tüzelőanyag)	0,00	0,00	0,0000	0,00
<b>Épület összesen</b>		<b>839,17</b>	<b>1045,02</b>	<b>0,2739</b>	<b>13544,82</b>
Tevékenység	Előállított villamos energia	0,00	0,00	0,0000	0,00
	Vásárolt villamos energia	340,62	851,54	0,3168	11514,09
	Származtatott energia	0,00	0,00	0,0000	0,00
	Földgáz	0,00	0,00	0,0000	0,00
	PB	0,00	0,00	0,0000	0,00
	Egyéb (tüzelőanyag)	0,00	0,00	0,0000	0,00
	Gázolaj	0,00	0,00	0,0000	0,00
<b>Tevékenység összesen</b>		<b>340,62</b>	<b>851,54</b>	<b>0,3168</b>	<b>11514,09</b>
Szállítás	Vásárolt villamos energia	0,00	0,00	0,0000	0,00
	Motorbenzin	0,00	0,00	0,0000	0,00
	Gázolaj	0,00	0,00	0,0000	0,00
	PB	0,00	0,00	0,0000	0,00
	Egyéb (üzemanyag)	0,00	0,00	0,0000	0,00
<b>Szállítás összesen</b>		<b>0,00</b>	<b>0,00</b>	<b>0,0000</b>	<b>0,00</b>

Tárgyévi primer energia felhasználás megoszlása részterületenként

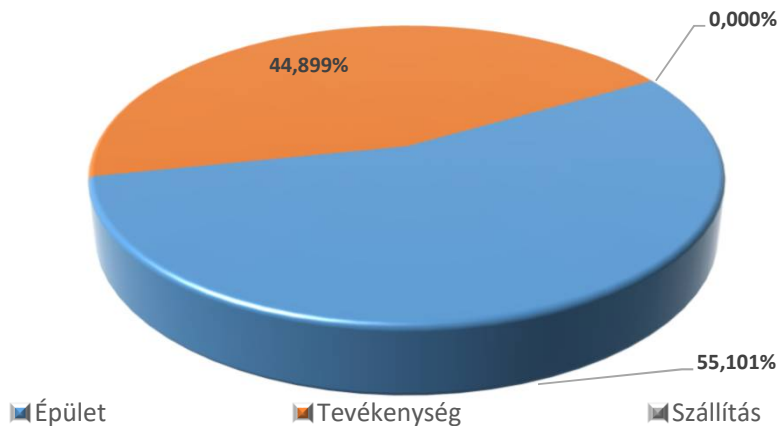



### III. Tárgyévi összesített primerenergia felhasználás

Felhasznált energiahordozók	Összesített primerenergia-felhasználás 2017. év [MWh]
Előállított villamos energia	0,00
Vásárolt villamos energia	1151,80
Származtatott energia	0,00
Földgáz	524,86
PB	177,08
Egyéb (tüzelőanyag)	0,00
Motorbenzin	0,00
Gázolaj	0,00
Egyéb (üzemanyag)	0,00

Összesített primerenergia felhasználás 2017. év [MWh]

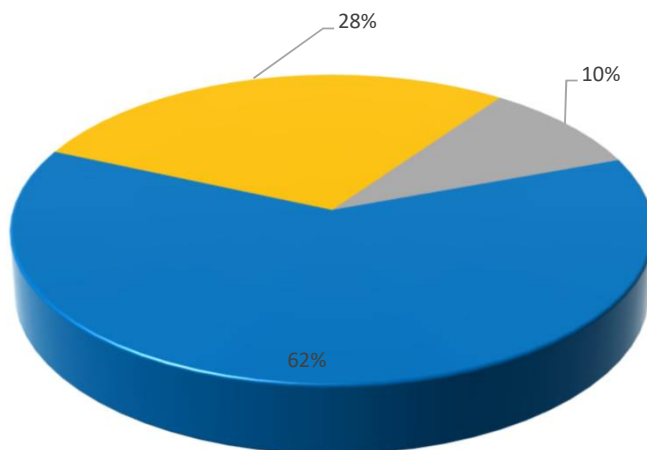

■ Vásárolt villamos energia  
 ■ Földgáz  
 ■ PB gáz

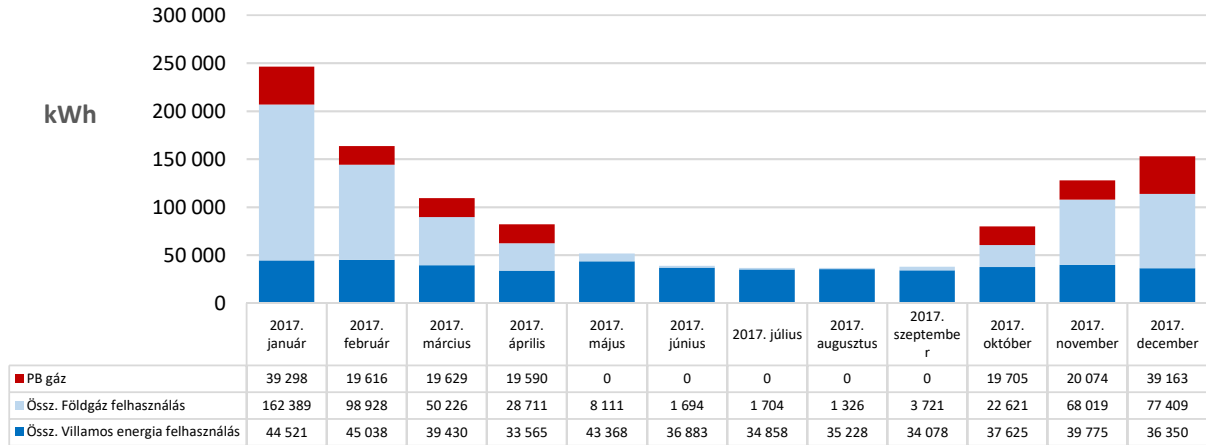
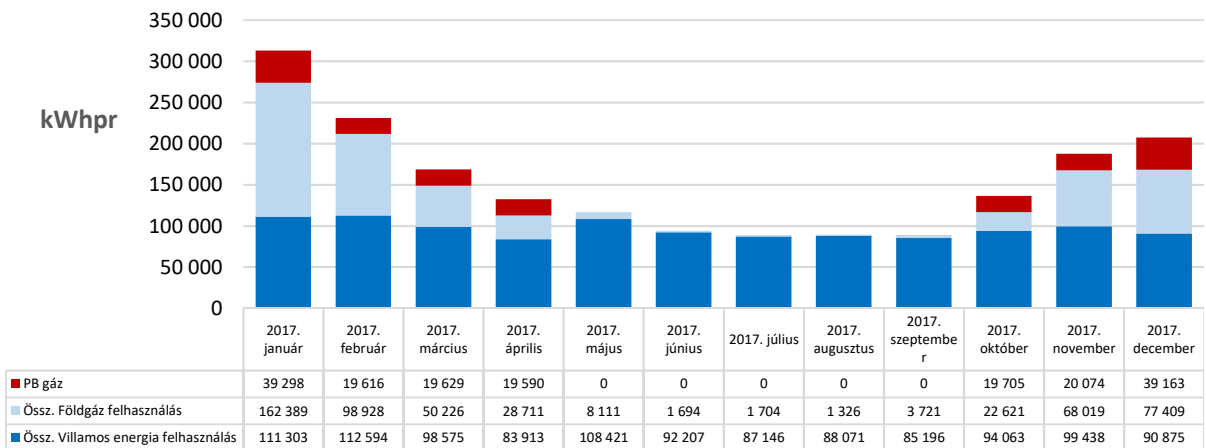
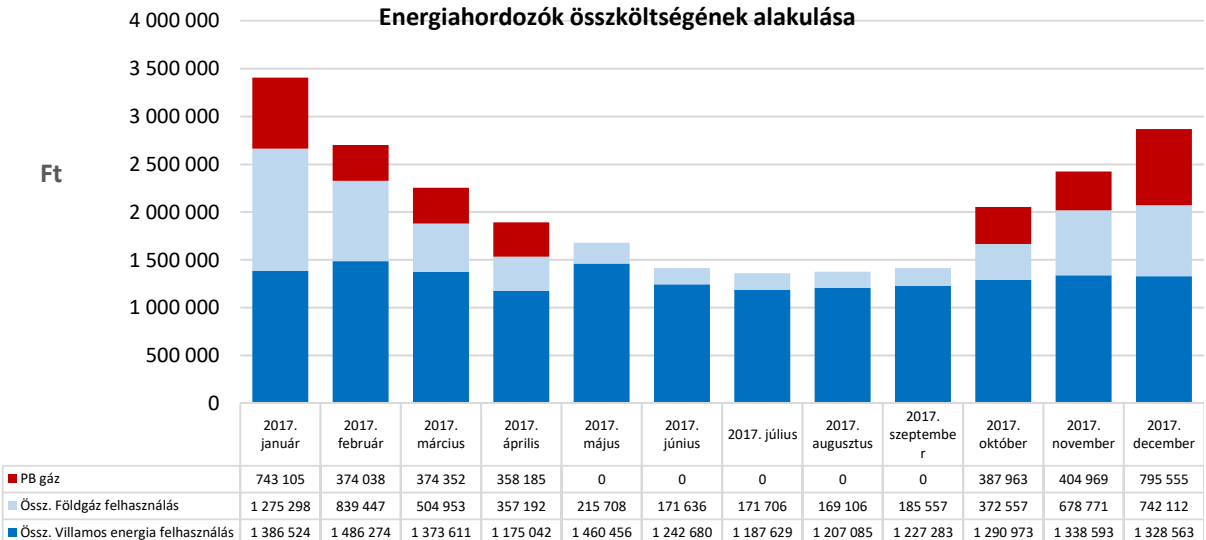
**Energiahordozók felhasználásának alakulása**

**Energiahordozók primer energia felhasználásának alakulása**

**Energiahordozók összköltségének alakulása**

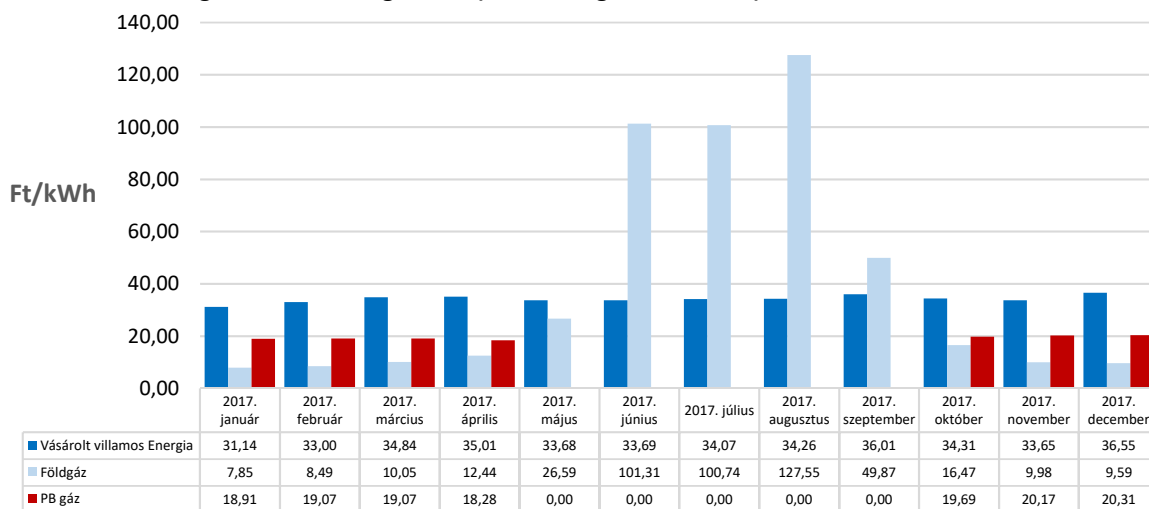

## Energiahordozók átlagárának (összköltség/felhasználás) alakulása



## Fajlagos primer energia felhasználás alakulása



## Fajlagos energiaköltség alakulása

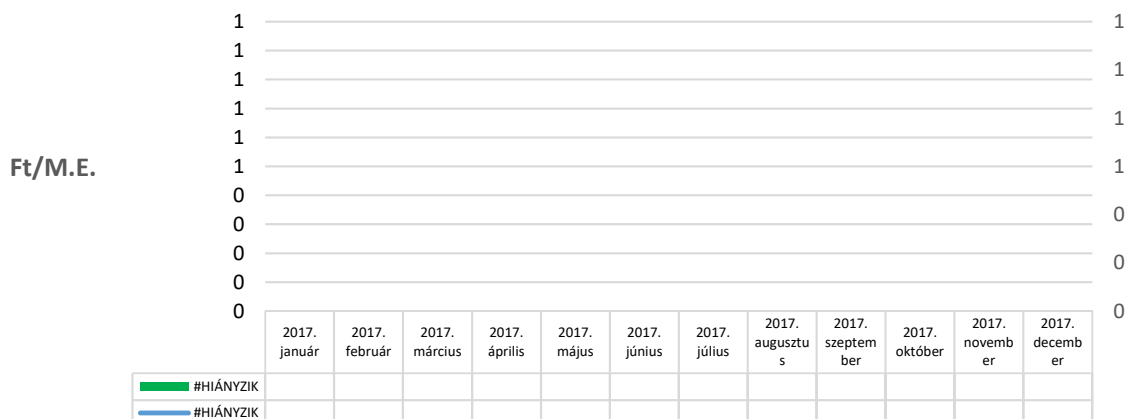



#### IV. Tárgyévi energiafelhasználás telephelyenként

Telephely	Részterületek	Felhasznált energiahordozók	Összesített energiafelhasználás 2017. év [MWh]	Összesített primerenergia-felhasználás 2017. év [MWh]	Összesített CO2 kibocsátás 2017. év [ezer tonna]	Összesített energiaköltség [ezer Ft]
3200 Gyöngyös, Bene utca	Összesen	Villamos energia	95,807	239,518	0,089	1 779,894
		Földgáz	0,000	0,000	0,000	0,000
	Épület	Villamos energia	25,565	63,913	0,024	474,944
		Földgáz	0,000	0,000	0,000	0,000
	Tevékenység	Villamos energia	70,242	175,605	0,065	1 304,949
		Földgáz	0,000	0,000	0,000	0,000
2490 Pusztaszabolcs, Iskola utca 1	Összesen	Villamos energia	178,999	447,498	0,166	4 857,450
		Földgáz	301,946	301,946	0,061	3 111,615
		PB	0,000	0,000	0,000	0,000
	Épület	Villamos energia	47,764	119,410	0,044	1 296,155
		Földgáz	301,946	301,946	0,061	3 111,615
		PB	0,000	0,000	0,000	0,000
	Tevékenység	Villamos energia	131,235	328,088	0,122	3 561,295
		Földgáz	0,000	0,000	0,000	0,000
		PB	0,000	0,000	0,000	0,000
2481 Velence, Szabolcsi út 44	Összesen	Villamos energia	12,737	31,843	0,012	206,681
		Földgáz	0,000	0,000	0,000	0,000
	Épület	Villamos energia	12,737	31,843	0,012	206,681
		Földgáz	0,000	0,000	0,000	0,000
	Tevékenység	Villamos energia	0,000	0,000	0,000	0,000
		Földgáz	0,000	0,000	0,000	0,000



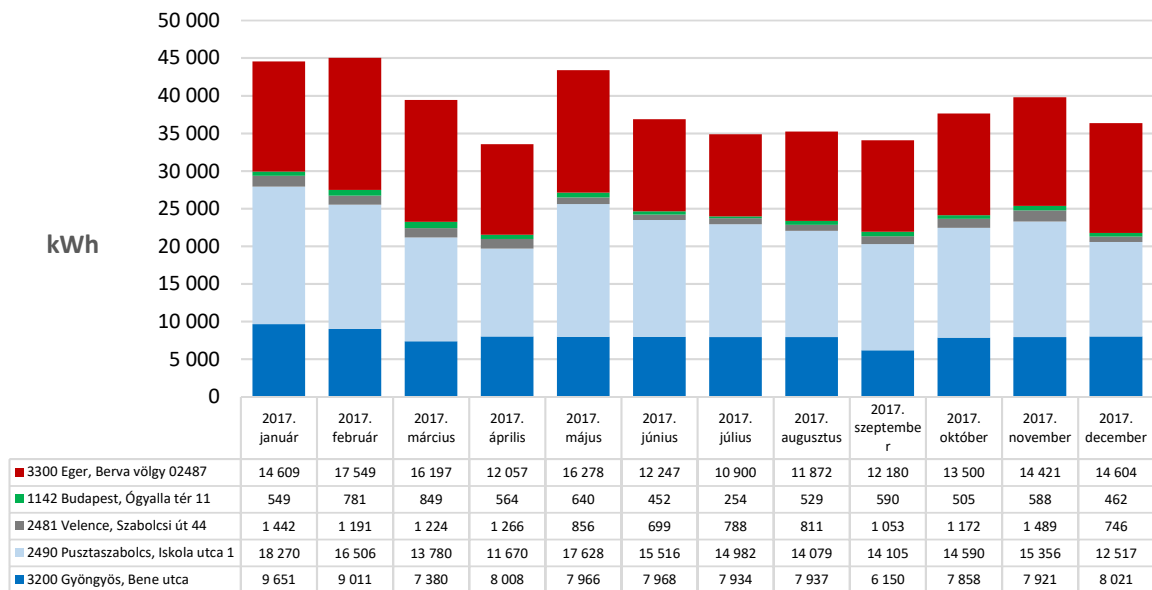

Telephely	Részterületek	Felhasznált energiahordozók	Összesített energiafelhasználás 2017. év [MWh]	Összesített primerenergia-felhasználás 2017. év [MWh]	Összesített CO2 kibocsátás 2017. év [ezer tonna]	Összesített energiaköltség [ezer Ft]
1142 Budapest, Ógyalla tér 11	Összesen	Villamos energia	6,763	16,908	0,006	109,738
		Földgáz	0,000	0,000	0,000	0,000
	Épület	Villamos energia	6,763	16,908	0,006	109,738
		Földgáz	0,000	0,000	0,000	0,000
	Tevékenység	Villamos energia	0,000	0,000	0,000	0,000
		Földgáz	0,000	0,000	0,000	0,000
3300 Eger, Berva völgy 02487	Összesen	Villamos energia	166,414	416,035	0,155	8 751
		Földgáz	222,914	222,914	0,045	2 572
		PB	177,075	177,075	0,040	3 438
	Épület	Villamos energia	44,406	111,014	0,041	2 335
		Földgáz	222,914	222,914	0,045	2 572
		PB	177,075	177,075	0,040	3 438
	Tevékenység	Villamos energia	122,008	305,021	0,113	6 416
		Földgáz	0,000	0,000	0,000	0
		PB	0,000	0,000	0,000	0,000

**Villamos energia felhasználás megoszlása telephelyenként**

**Földgáz felhasználás megoszlása telephelyenként**
